

久本小学校PTA

今後のPTA活動について

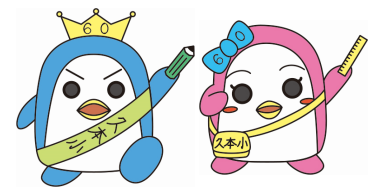

2024.1.14

はじめに

日頃よりPTA活動にご協力頂きありがとうございます。

PTA活動は子どもたちが安全に、快適に、そして楽しく学校生活を送れるよう保護者と学校が自主的かつ協働的に進めている活動です。

ここ数年間のコロナ禍や、共働き家庭も増えるなど社会情勢の変化の中で久本小PTAの活動も大きく変容しております。

本年度は、保護者の皆さまの負担が大きかった校外活動を大きく見直し、廃品回収やベルマーク回収は廃止、当番制で行なっていたパトロールや子ども110番の挨拶まわりはサポーター制を導入しました。

サポーター制の導入について、当初不安はありましたが、結果としては多くの保護者の方がご協力くださり、子どもたちを見守ることができています。

そして来年度は広報委員会の活動のサポーター制導入を検討しています。

今回、改めてPTA活動についてご説明させていただき、皆様によりご理解・ご協力いただきたいと思います。お待ちしております。

PTA会長 栗原 創平

PTAについて

- ◇PTAとは、Parents(保護者)・Teachers(教職員)・Association(会)の頭文字で『保護者と教職員の会』の略称です。
- ◇児童、生徒の健全な成長をはかることを目的とし、保護者と教職員が協力して学校および家庭における教育に関し理解を深め、その教育の振興につとめ、さらに児童・生徒の校外における生活の指導、地域における教育環境の改善・充実をはかるため、会員相互の学習、その他必要な活動を行う団体です。
- ◇民主的であることが前提であり、非政党、非宗教、非営利団体でなければなりません。
- ◇PTAは任意加入団体であり、加入非加入に関わらず、PTA活動の対象は、すべての児童生徒となります。保護者と教職員が学び合い、その成果を過程・学校・地域に還元していきます。

※久本小学校PTAのしおり/川崎市PTA連絡協議会 ガイドラインより

PTAの活動概要

学校への協力

保護者のための
交流・学習情報
の提供

学校・家庭・地
域の連携

令和5年度の久本小のPTA活動について

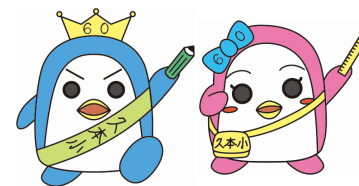

令和5年度のPTAで行ったイベントや購入品等

イベント

学校への
協力

久本
フェスティバル
開催
(児童無償参加)

たかつde笑顔
ファミリースポー
ツ縁日出展

六校連
イベント
主催

高津区イベント

学校・家
庭・地域の
連携

見守り

学校・家
庭・地域の
連携

こども110番
あいさつ回り
(ボランティア
運営)

新入生集団
下校
(ボランティア
運営)

登下校パトロー
ル
(ボランティア
運営)

校外サポーター制

運動会・フェス
パトロール
(ボランティア
運営)



購入品

学校への
協力

記念品
費用
(新入生紫バンダナ、
卒業生コサージュ)



防災備品
費用



学校備品購入
(一輪車、竹
馬、ボール等)

ベルマークやPTA会費より

保護者のため
の交流・学習
情報の提供

広報誌
「ひさもと」
発行(3回)



保護者
講習会
案内
(がくぷり)

令和5年度のPTA組織体制と主な仕事

今までの組織

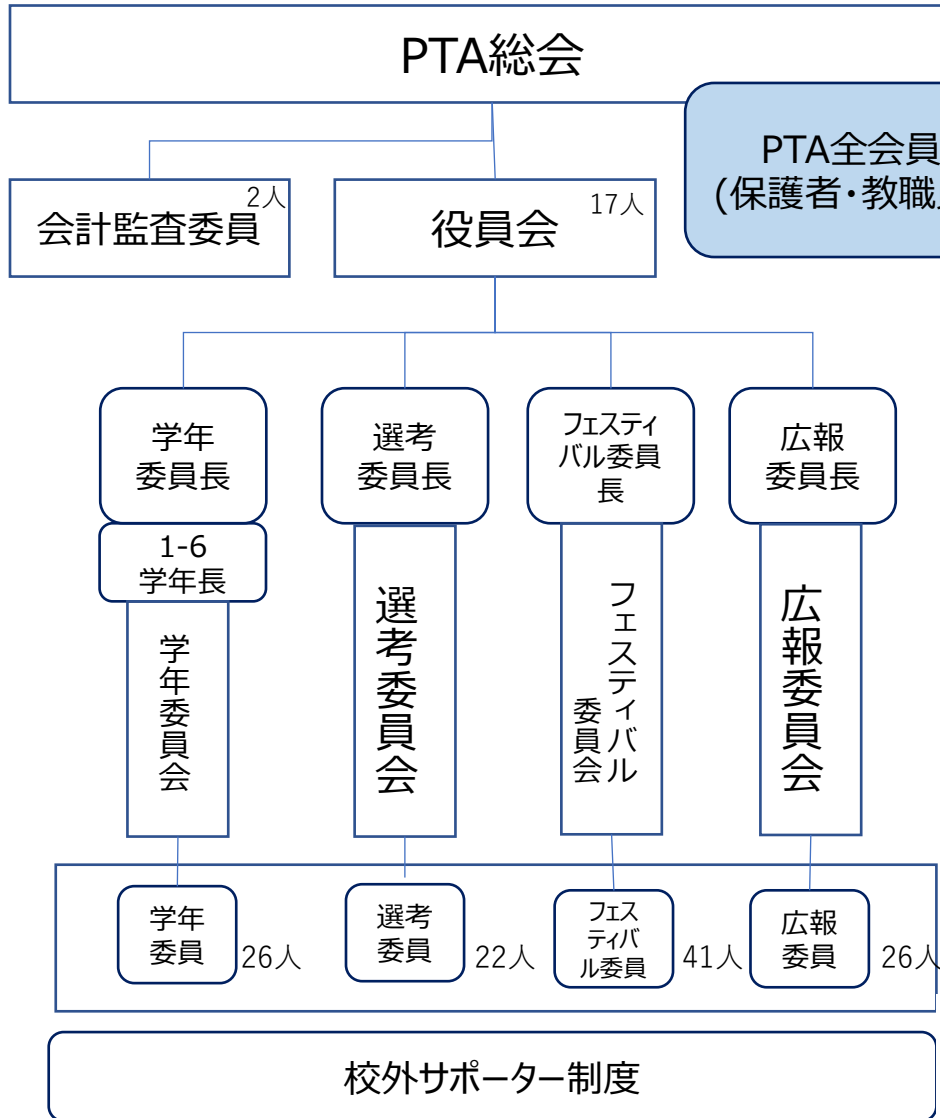

主なお仕事

役員

17人

- ・PTA活動全体のとりまとめ、学校との連携調整（役員会議・実行委員会 月一土曜日）
- ・地域や他校との連携や交流の窓口（区P会議、六校連会議等）
- ・予算の管理と決算報告
- ・各委員会担当役員は委員長と連携リーダー活動

学年委員

学年長6名(うち委員長1名)他20名

- ・各学年ごとに担当するPTA活動（学校行事手伝い、卒業対策、ベルマーク・インクカートリッジの回収と集計等）
- ・翌年の委員体制の検討、各種委員選出の取りまとめ
- ・個人票・委員履歴の管理

フェス委員

委員長1名、副委員長2名、会計1名、他37名

- ・久本フェス全ブール(令和5年度：14ブース)の企画、準備、当日運営
- ・当日ボランティア募集
- ・アンケートの実施

選考委員

委員長1名、副委員長1名、他20名

- ・次年度の役員及び会計監査委員候補の選出
- ・久本フェスブース企画・準備・当日運営
- ・お仕事説明会の開催

広報委員

委員長1名、副委員長1名、他24名

- ・広報誌「ひさもと」の編集発行(年間3回程度)
- ・久本フェスブース企画・準備・当日運営



役員会、実行委員会、各委員会について(令和5年度)

役員会議

- 【構成】役員、校長、教頭、教務主任
- 【開催頻度】月に一回(土曜日午前中)
- 【内容】学校行事や関連情報、課題についての共有、検討

実行委員会

- 【構成】役員、校長、教頭、教務主任、各委員会の委員長、学年委員長
- 【開催頻度】月に一回(土曜日午前中)
- 【内容】各委員会で立案された活動計画や必要経費を検討

各委員会会議

- 【構成】各委員会 必要に応じて担当役員も参加
(学年委員、選考委員、フェスティバル委員、広報委員)
- 【開催頻度】1-2か月に一回程度
(各委員会で開催日を設定)
- 【内容】委員会活動計画立案、準備、実行を行う。



オンライン会議

PTAの会費について

PTA活動経費は全てがPTA会費によってまかない運営されています。
毎年、年度初の総会にて予算案をPTA会員の皆さまに承認いただき計画を実行しております。

会費を出していただくだけで
子どもたちの活動をサポートできています！

令和5年度 PTA予算

300円/月(3,600円/年)

(令和4年4月に330→300円に下げています)



総計 2,692,800円(748家庭)

会費について

次年度の会費は、その年度の実績や次年度の活動計画、また児童数を元に、PTA役員会で検討しますので増減する場合があります。
年度初の総会で会員の皆様の承認を得て確定となります。

主な使い道

広報誌制作や久本フェスティバル等の委員会活動費、がくぷり利用料、防災などの環境整備費、紫バンダナやコサージュなどの記念品の購入など。

徴収方法

教材費等とともに、半年に一度自動引き落としされます。

収支報告の透明性

会計事務や予算執行が適切に行われているかを会計監査がチェックします。
その後、総会にてご報告します。

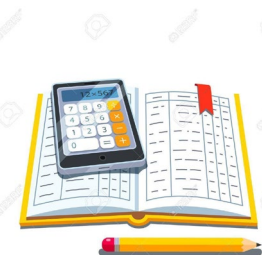

PTA予算(令和5年度)

令和5年度PTA予算案

川崎市立久本小学校 PTA会長 栗原 創平

1. 歳入の部

単位：円

項目	予算額	摘要
会費	2,692,800	月300円×748
雑収入	0	利息等
総計	2,692,800	

2. 歳出の部

単位：円

項目	予算額	摘要
A 運営費		
会議運営費	200,000	Zoom11万、WiFi 6万、会議室借料
がくぶり利用料	140,000	がくぶり利用料13万(月額11000円×12ヶ月)
印刷保守費	70,000	保守費(電腦4000円12ヶ月+臨時印刷2万=7万)
消耗品費	100,000	事務用品10万(消毒、文具、インク等)
郵送交通費	6,000	切手代、交通費
小計	516,000	
合計	516,000	
B 役員活動費		
校外活動費	20,000	こども119番協力先への挨拶(通信費500円×6地区×各地区5名)、謝礼金
広報活動費	310,000	広報紙「ひさもと」編集・発行費用
学年活動費	5,000	ペルマーク送付
選考活動費	5,000	-
フェスティバル活動費	400,000	制作費37万(参加費で賅っていた費用+パンフレット代)、借料等3万
小計	740,000	
教育環境費		
環境整備費	260,000	モップレンタル代7万、防災18万(カイロ4万、非常食14万)、NP01万
教育活動補助費	100,000	学校活動補助、(R4実績: オレンジファイル7.3万、自然教室0.8万、コンクール送料0.3万)
記念品費	115,000	茶パンダナ(2.5万) 卒業式コサージュ(9万)
小計	475,000	
渉外費		
渉外活動費	100,000	六校連、区P、行事協力、地域交流費
慶弔費	40,000	実績ベース
小計	140,000	
成人		
クラブ活動費	102,000	R4実績: バレー部5万、バド部5万、ソフト部0.2万
小計	102,000	
合計	1,457,000	
C その他		
分担金	130,000	区P分担金(R4実績同額程度)
保険	70,000	PTA活動中の保険(R4実績同額程度)
予備費	119,800	機器修理、大型備品購入、等
周年行事積立金	400,000	毎年固定額(40万円)を積立
小計	719,800	
総計	2,692,800	

3. 繰越金の部

繰越金を5-10年程度で活用し、繰越金をゼロに近づける。年間60万円程度をふるさと応援寄付として使用し、こども達の学校生活向上に寄与する。

単位：円

項目	予算額	摘要
繰越金	6,560,430	
ふるさと応援寄付[歳出]	600,000	
残金	5,960,430	



PTA寄贈品の一輪車



PTA久本フェスティバル



広報誌

令和6年度の久本小のPTA活動について

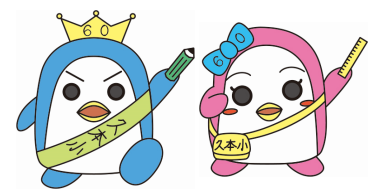

久本小が目指すPTA活動について

子どもたちのために、
できることを、
できるひとが、
できるときに。



子どもたちのためになる活動を
しっかり検討！

活動を保護者の皆様にもっと
理解してもらえるように！

活動の負担を減らす工夫を！

活動に参加しやすい環境づくり
を！



今までのPTA活動と見直しポイントについて

今までの組織

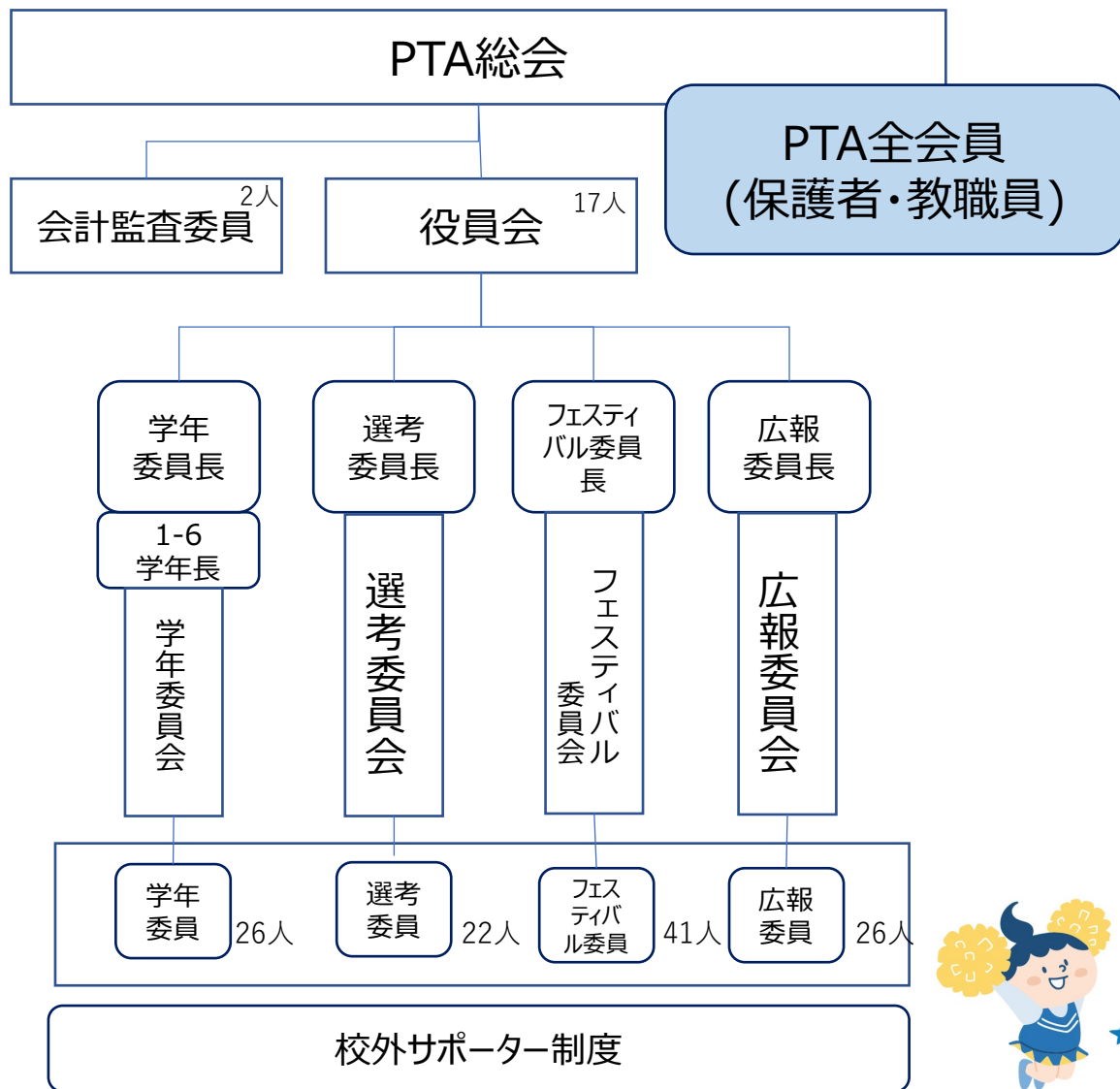

見直しポイント

昨今、久本小では共働き家庭が増加し、「PTA活動へ負担が大きくて参加するのが難しい」という声も上がっています。

負担を軽減して、持続可能な運営に持っていくために、委員活動の効率化を行います。

FY24年度は、

- 広報委員会のサポーター制のトライアル導入
- 選考委員会の人数削減
- 学年委員会ベルマーク活動見直し

を実施していきたいと思います。

将来的には、すべての委員会活動のボランティア化を検討していきます。

今までとこれまでの違い ①役員・委員体制について

これまで(令和5年度)

【役員】

会長1名、副会長10名、
書記2名、会計4名
会計監査2名

【委員会】

- ・フェスティバル委員会 41名
(1-3年生1クラス1名 4-6年生10名/学年)
- ・学年委員会 26名
(1名/クラス)
- ・選考委員会 22名
(2-5年 1名/クラス)
- ・広報委員会 26名
(1名/クラス)

これから(令和6年度)

【役員】

会長1名、副会長9名、
書記2名、会計4名
会計監査2名

【委員会】

- ・フェスティバル委員会 人数検討中 ⇒令和6年度の活動立案中のため人数・活動内容見直し中
- ・学年委員会 26名 (1名/クラス) ⇒今まで学校に集まって実施していた **ベルマーク作業**を希望者は自宅にて実施可能とし回数も3回→2回を検討
- ・選考委員会 10-15名 (2-3名/学年) ⇒人数削減(7-12名減)
- ・広報委員会 0名(サポーター制トライアル導入)

- ・広報委員
サポーター制
- ・学年委員負担減
- ・選考委員縮小

フェスブース担当はフェス委員に集約



組織イメージ

□ 組織
 □ 保護者・教職員

今までの組織

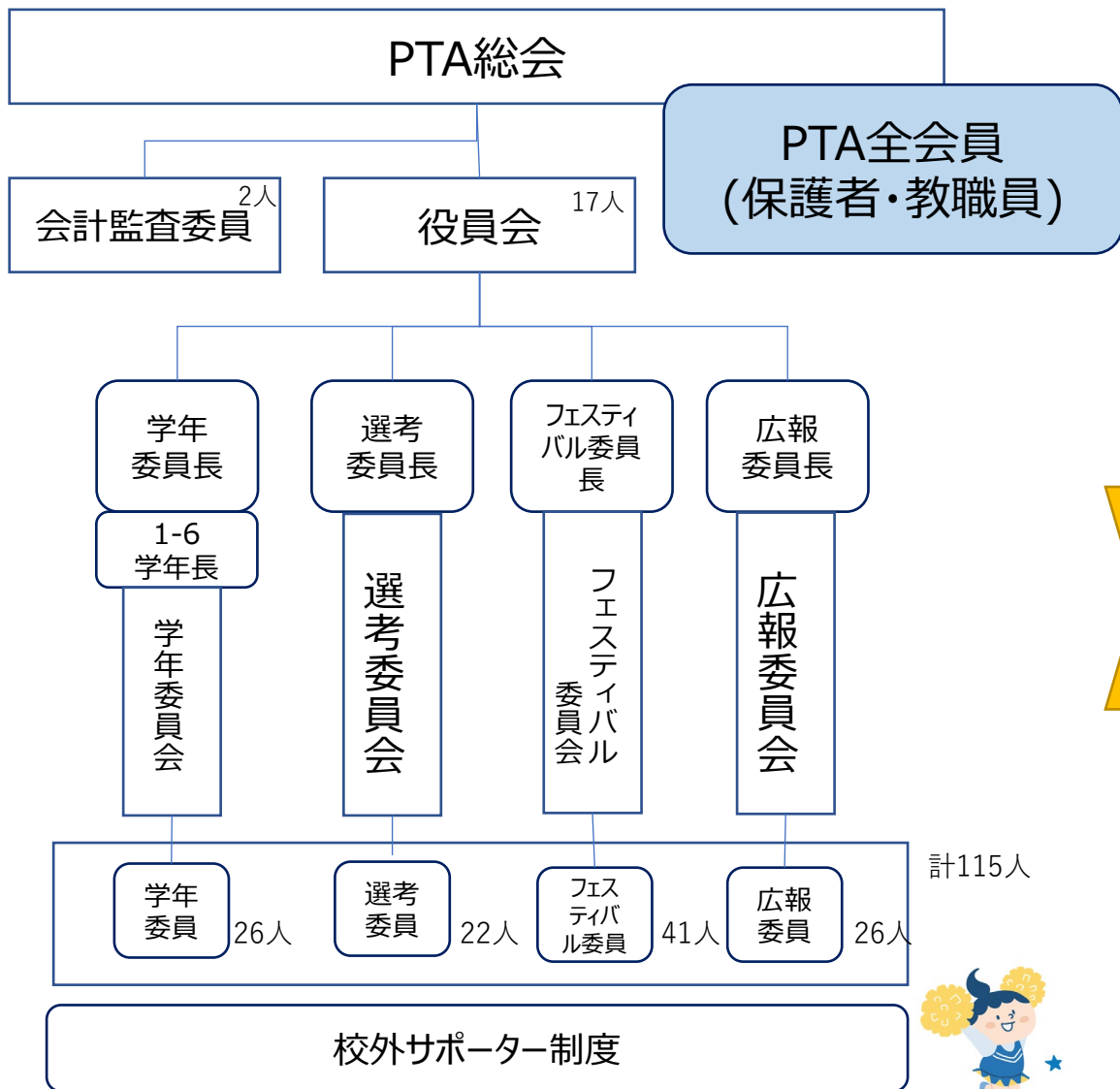

これからの組織案

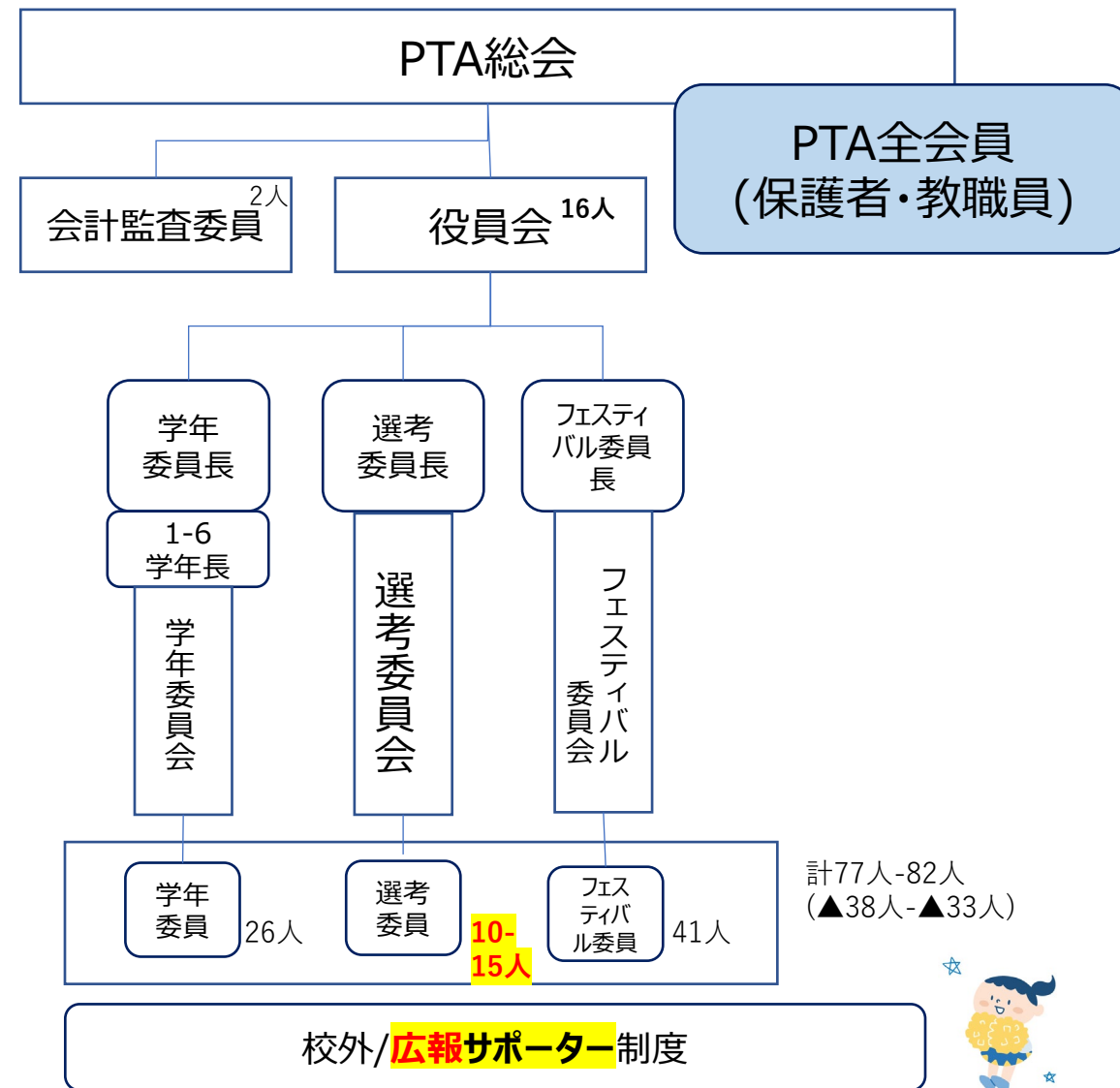

※PTA活動しおりより



今までとこれまでの違い ②広報活動について(令和6年度よりサポーター制導入トライアル)



これまで(令和5年度)

委員26名

■ 広報誌「ひさもと」の作成

・年3回 誌面発行

■ フェスブース出展



これから(令和6年度)

PTA役員数名 (がくぷりでのボランティア募集&集まらなかった場合の先生号制作)

■ 広報誌「ひさもと」の作成

- ・年1-2回の発行
- ・サポーターを募集し、集まった方々で企画・取材・編集・発行。
- ・サポーターが集まらない場合は、発行無し。
- ・ただし、サポーターが集まらなかった場合も、先生紹介号のみ役員で作成、または業者委託予定。
(その他、残す企画は保護者アンケートにより決定)

■ フェスブース出展廃止 (フェス委員へ集約)



サポーター制に伴い令和5年度委員で準備中のもの

- ・先生号のフォーマット化
(新しい先生の写真を撮って印刷会社に渡せば作成できるようにします)
- ・制作マニュアル
- ・学校とのデータやりとりのクラウド化
(Googleドライブで行い来校機会を大幅削減に成功)

活動スケジュール案

4月	5月	6月	7月	8月	9月	10月	11月	12月	1月	2月	3月
先生号										サポーター募集	
素材 入手	校正	配布				サポーター募集		××号(仮)			

参考：校外サポーター活動について(令和5年度から導入)



知っていますか？

久本小学校の「サポーター制度」

全部で3種類。全て、子供たちの安全のためのサポートです！

こども110番挨拶回りサポーター

ドラえもんステッカーの設置場所への挨拶回りを通して、地域の方と交流し、久本小の児童を温かく見守ってくれる環境を作ります。

パトロールサポーター

登下校時に危険箇所立ち、久本小の児童の登下校を見守ります。

新入生集団下校付添サポーター

初めて下校する新一年生の付添として、先生と一緒に安全を見守ります。

参加者の声

- 過去に子供が助けを求めて来たことがあった話を聞き、子供たちが地域の方々に、日々見守られていることを知ることができました。
- お電話し、「こども110番」というとすぐにおわかってくださり、感じよく対応いただきました。
- 平日は仕事でなかなか学校行事に参加できないのですが、こういった形で児童の安全のための活動に参加できてよかったです。



皆様の声で
警察の方の
見回り配置を実現
できました！

～校外サポーター募集～

2023年度にスタートした校外サポーター制度。
延べ213人も保護者の方にご参加いただき大変感謝しております。
2024年度もぜひご協力、よろしくお願いたします！
(およそ2か月前に「がくぷり」アンケートで募集いたします)

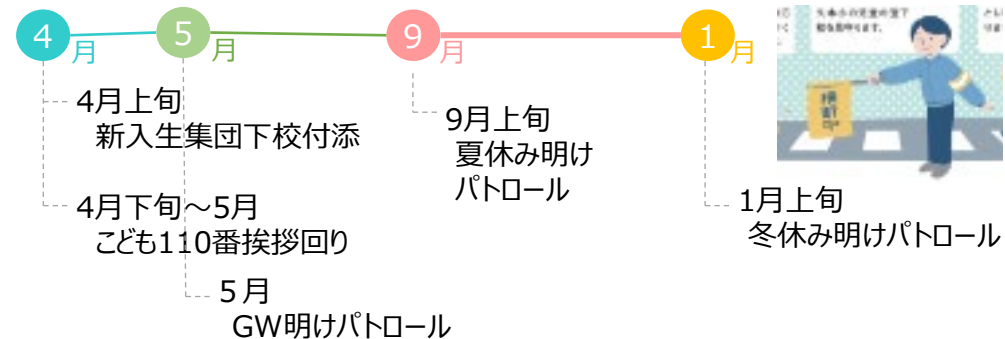



参考：その他のボランティア活動-図書ボランティア

子どもたちの読書活動を推進するために、本の読み聞かせ、ほんの貸し出しと返却、図書室の本野整理と館内装飾等の環境整備、ほんの入力作業等のお手伝いをします。

①朝の読み聞かせ(右図参照)

木曜8:30～8:40に各教室で読み聞かせをしています。低学年の日、中学年の日、高学年の日と3回に分けて、通常クラス月1回朝の読み聞かせがあります。

②本の貸し出しと返却作業、読書相談

活動はパートI（10:15～10:45）を中心に、月～金曜日より好きな曜日を選び、月に1～4回程度の活動が基本です。児童の図書委員と一緒に活動しています。

③図書室の本野整理と館内装飾等の環境整備

④本の入力作業

図書ボランティアを募集しています。①～④すべてではなく、①だけ等参加の仕方は自由です。年度初めに募集のお手紙が配布されますが、それ以外でも随時受け付けています。都合のつく曜日や時間で子どもたちに接することができるので、興味のある方は図書ボランティアまたは教職員にお問い合わせください。子どもたちと一緒に本の世界を楽しみましょう！

※図書ボランティアはPTA活動とは独立しています。

図書ボランティア 募集中

久小小学校では、子どもたちの読書活動推進のため、図書ボランティアとして図書室での貸出や整理、環境整備や朝の読み聞かせをしてくださる方を募集しています



読み聞かせ

朝、各教室で読み聞かせを行います

活動
場所

各教室

※1クラスに1人ずつ担当者を決めます
※事前にシフトのアンケートを行います

活動
時間

木曜日 朝8:30～8:40
(8:30教室前集合)

本の貸出・図書室の環境整備

図書室での本の貸出や整理・環境整備を行います

活動
場所

図書室

活動
時間

パート1を中心に
(10:15～10:45)



参加方法について

読み聞かせ

下記のQRコードからオープンチャットにご参加ください
LINEの個人アカウントは表示されませんので
安心してご参加いただけます



※入室には参加コードが必要です
※登録名は「子のクラス+名前」で設定
例:「6-1小野」「2-2/5-3田中」など

参加コード:
hisa2023

図書室の貸出

問合せは、クラスの担任まで連絡
もしくは昇降口にある申込書用紙を
担任の先生までご提出ください



保護者からのご意見について

Q.PTAに加入しないとだめですか？

A.PTA加入は任意となります。PTAは全ての子どもを支援する団体ですので、非加入を選択しても、その子どもに不利益となるようなことはいたしません。ただ、会員が集まらないと、子どもたちのためのPTA活動の継続が困難になりますので、ぜひ加入継続のご検討をお願いします。ご不明点、懸念点がございましたらぜひ役員までご連絡ください。

Q.業務委託を取り入れたらよいのでは？

A.そのような意見も時々いただきます。PTAの活動は、保護者が学校や子どもたちと関わっていくこと自体も目的としていますのでまずは保護者でできることを実施しております。そのうえで、必要な活動かつ、手が足りない部分は業務委託を使っており、本年度はPTA会費より運動会の警備員を手配いたしました。

Q.一児童一委員制度（委員履歴制度）はどうなりますか？？

A.将来的に完全ボランティア化が実現すれば廃止となりますが、子どもたちの為の活動に影響が出ないよう当面は継続する予定です。

Q.役員や委員長になった時の特典はありますか？

A.入学式、卒業式の席確保、運動会のPTA席の優先利用などを検討しております。

Q.PTAの退会について

A.PTAの退会を希望される方には、退会届け/非加入届けを用意しております。学校までご相談願います。

PTAに参加するメリットについて（委員や役員の声を集めました！）



学校に行ったときに
普段の子ども達の様子
刀子が見れて家で
の学校に関する会話
が増えました！

子どものお友達と話
すことが増えて、子
どもと同士の関係が
前より見えるよう
になりました！

パソコン作業が苦手と
思っていたんですが、
やってみたら意外にで
きてとても勉強になり
ました。

担任の先生以外の先生とお話し
することが増え、子どもの様子
を聞く機会が増えました。先生
を身近に感じることができるよ
うになりました！

高学年の保護者から学
校行事や授業の話を知
ることができて準備に
役立ちました！

人前で話すことがそん
なに得意じゃなかった
のに今ではすっかり話
すことが気にならな
くなりました。

登下校時の危ないところ
がわかって、子ども
に注意を促すことが
できました。（校外サ
ポーター）

いろんな職業の保護者
とお話しできて、とて
も勉強になりました！

広報誌がどうやって作られ
ているかわかってとても
勉強になりました。また、子
どもたちの普段の様子が
見れてうれしかったです。
（広報委員）



さいごに

PTA活動のかかり方には色々な形があります。

例として被災地への支援には現地での復旧ボランティア活動や義援金などがあり、どちらの活動も被災者の方々の大きな手助けになります。

P T Aも同じようにボランティア活動の一つです。皆様のご協力なくては活動が出来ません。

またご協力は会員であっても参加は自由です。会員となってお支払いいただく会費は皆様のお子さんを含む全ての子ども達の学校教育、安全安心活動に使われています。

学校は予算が限られているので、P T Aから活動費として子ども達の為負担しているものが多くあります。

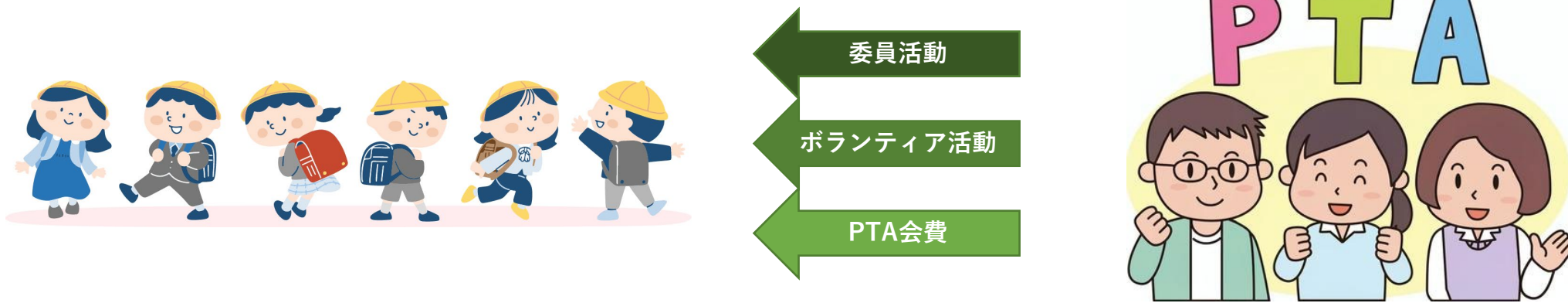

PTA活動は子ども達の安全を守るための抑止力にもなります！

学校で委員会やボランティアのパトロールにより事件や犯罪の抑止力になっていると警察からも言われております。

皆様のご協力で子ども達を見守れたらと思います。

今後ともPTA活動へのご理解、ご協力をよろしくお願いいたします。



久本小学校PTA